

S I N D S 1 9 0 0



N E E R L A N D S M E E S T V E E L Z I J D I G E
S T E N E N A A N B I E D E R



*de ruimten zijn zo helder dat het landschap
één wordt met de gebouwen die langs het water...*

WERKEN

AL MEER DAN 113 JAAR.

UW BETROUWBARE FABRIKANT SINDS 1900

Steenfabriek Rijswaard levert bakstenen sinds 1900. Maar vanaf het eerste moment bleven we in beweging. Kon het beter? Dan deden we het beter. Dankzij deze vernieuwende instelling is Rijswaard geworden wat zij nu is. Een hypermoderne innovatieve onderneming met een productiecapaciteit van ruim 148 miljoen stenen per jaar.



BOUWEN

*lampen op de kolommen verlichten als straatlantaarns
de bezoekers op de grijsrode vloer...*

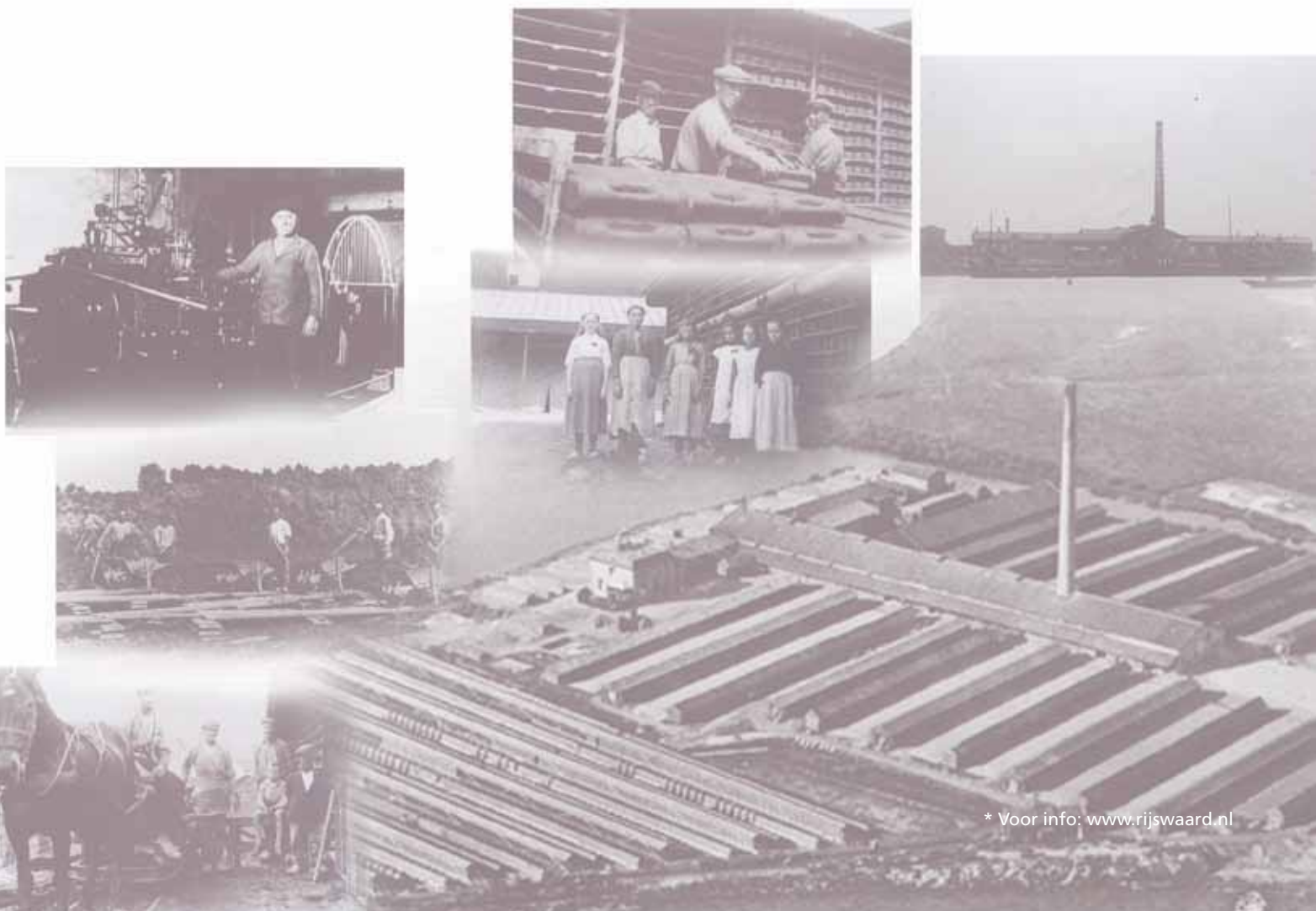

* Voor info: www.rijswaard.nl

SINDS 1900



AL MEER DAN
113 JAAR

*unieke mogelijkheden om in
een proces dat beheerst wordt...*

WONEN

DE SHOWROOM BEKIJK DE STENEN OOK EENS VAN DICHTBIJ

De showroom is de ontmoetingsplaats van Rijswaard. Hier zijn alle steensoorten overzichtelijk uitgestald, zodat u ze stuk voor stuk van dichtbij kunt bekijken. Tenslotte kunt u maar het beste zelf beoordelen welke steen de uitstraling heeft die u zoekt?

In de showroom bent u altijd welkom. Wilt u zeker weten dat een van onze adviseurs tijd voor u heeft? Maak dan tevoren een afspraak:

0418 – 552221.

RUIMTE

OMGEVING

HET RIJSWAARD MUSEUM

Klei is de basis van onze stenen. Maar helaas... klei komt nooit alleen. Bladeren, muizen, munten en handgranaten. Wat we allemaal aantreffen in de klei, is genoeg om een museum mee te vullen.

Dat hebben
we dus
gedaan!





STERREWAARD®
BAKSTEEN

STERREWAARD. ONS PARADEPAARDJE



De pyramide van Cheops

Op het Gizeh-plateau nabij Cairo bevinden zich elf piramides.

De drie grootste zijn Cheops, Chefren en Mykerinos. Samen met de grote sfinx vormen ze een van de zeven wereldwonderen.

Zo'n 4700 jaar kijken ze vanaf het woestijnplateau neer op het groene Nijldal.

Toen Cheops de tweede koning van de vierde dynastie werd, begon hij gelijk met de bouw van zijn piramide. De oorspronkelijke hoogte van 210 lagen steen was 146 meter. Bestaande uit 2,3 miljoen steenblokken met elk een gewicht van 2500 kilogram. Het onderste gedeelte was bedekt met graniet, de laag daarboven met witte kalksteen. Waarschijnlijk was de top bekleed met goud. Bouwkundig blijft het een raadsel hoe de oude Egyptenaren in staat waren zulke enorme bouwwerken neer te zetten.

Met de komst van de nieuwe steenpers hebben we er een nieuwe telg bij. De Sterrewaard-collectie. U herkent de stenen aan de fraaie nerf en de diepe gevlamde kleuren. Hierdoor staan ze garant voor bouwwerken met een prachtige, levendige uitstraling.

De totale Sterrewaard-collectie is ook verkrijgbaar in Module 50-formaat. Met de afmetingen van 19 x 9 x 5 cm is de Module 50 net een slagje kleiner dan het Engelse- en het Waal-formaat. Als de stenen getrommeld zijn, lenen ze zich bovendien uitstekend voor gebouwen met een retro-effect en aanbouwen aan historische panden.

Informeer ook naar de Module 50 met extra bezanding.

DE SCHERPE KANTJES ZIJN ERAF TROMMELMACHINE LEVERT UNIEKE COLLECTIE RETRO-STENEN

Met de aanschaf van een trommelmachine treft u bij Rijswaard sinds kort een unieke collectie retro-stenen. We hebben het dan over een sterke eigentijdse steen met de uitstraling van een verouderde steen. Een extra cementatieronde zorgt voor een spraakmakend resultaat!

De collectie getrommelde stenen is nog volop in ontwikkeling. Een goede reden om de retrostenen-collectie op de voet te volgen. Of neem contact op met Andre Josemanders (0418-55 22 21). Hij kan u er alles over vertellen.



UW STEENSOORT ALTIJD OP VOORRAAD



Maya tempels

Tempels bij de Maya's in Midden-Amerika waren nauwelijks te onderscheiden van hutjes. Je kon ze herkennen doordat ze op een heuveltje stonden. In de 3e eeuw kregen koningen en priesters status. Tempels kwamen in het middelpunt te staan van de stad. Om de status te benadrukken ontstonden terrasvormige piramides. Als bouwsteen werd of vulkaan- of kalkgesteente gebruikt. Aan een kant werd een ceremoniële trap aangelegd waarop alleen de koning en de priesters mochten lopen. Piramides werden versierd met godenafbeeldingen. Ook werden ze geverfd in opvallende kleuren. Opvolgers van de koningen bouwden een nog grotere piramide om de oude heen als symbool van status.

Nog dezelfde dag aan de slag

Achter steenfabriek Rijswaard bevindt zich een uitgestrekt voorraadterrein. Het is van voor tot achter gevuld met pallets, waarop de uiteenlopende steensoorten overzichtelijk zijn opgestapeld.

Dankzij deze voorraad kan Rijswaard binnenkomende orders in no-time verwerken. Bouwbedrijven, aannemers en klusbedrijven kunnen vaak nog dezelfde dag aan de slag.



MENS EN MILIEU

Rijswaard geeft om de natuur en het milieu. Om die reden gaan we verantwoord om met de beschikbare grondstoffen en energie. We beperken de schade aan bodem, water en lucht waar mogelijk. En we gaan voor producten met een lange levensduur. Dankzij deze leefregels behoort Rijswaard tot de meest energiezuinige steenfabrieken van Nederland.



VORMBAK

HANDVORM

MODULE 50

MIX-SORTERINGEN

RETRO

REDUX

STRENGPERS



Beige VB EF



Aqua Maasbruin HV WF Redux



Belgrave HV WF Redux



Aspen HV WF Retro



Nebraska VB EF Retro



Aloe strengpers



Guinea Rock strengpers



Chinese muur

Omdat de muur niet overal aaneengesloten is, valt de exacte lengte moeilijk vast te stellen.

Het langste aaneengesloten gedeelte van deze verdedigingslinie is 5.000 kilometer lang en circa zeven meter hoog.

Doordat de bouwtechnische kennis in de loop der eeuwen toenam, gebruikte elke dynastie andere methoden om te bouwen.

In de Qin-dynastie werden eerst de wachttorens gebouwd, die meestal twee schoten van elkaar waren verwijderd. De werklui vulden de houten frames met aarde die stevig werd aange-stampt. Wanneer het frame werd verwijderd bleef een stevige muur over. De Ming-muur daarentegen bestond veelal uit bak-stenen. De enorme hoeveelheid werd met behulp van stookovens gemaakt. Met aarde werden de stenen muren opgevuld.

ISO 14001

Sinds kort zijn we in het bezit van het ISO 14001-certificaat. Dit milieu-certificaat is ons bewijs dat we duurzaam produceren en middelen hergebruiken, waar mogelijk. Rijswaard kan deze hoge duurzaamheidsambitie waarmaken, omdat iedereen in het bedrijf deze ambitie ondersteunt. Niet alleen de afdelingen waarin veel energie omgaat, maar ook de afdelingen die de administratie regelen. Duurzaam ondernemen kan immers alleen, als iedereen hier achterstaat.

EIGENTIJD COMMUNICEREN ALTIJD EN OVERAL BEREIKBAAR

‘In beweging blijven’ is al een eeuw lang ons motto. Daarom trekken nieuwe ontwikkelingen onmiddellijk onze aandacht. Is het iets waarmee we onze producten of onze service kunnen verbeteren? Dankzij deze vernieuwende instelling is Rijswaard via alle moderne communicatiemiddelen bereikbaar .

Via de stenenzoeker-app vindt u op de snelste manier de juiste steensoort voor uw project. De QR-code helpt u om snel met uw smartphone of tablet onze website te bezoeken. En verder zijn we actief op Facebook en Twitter.



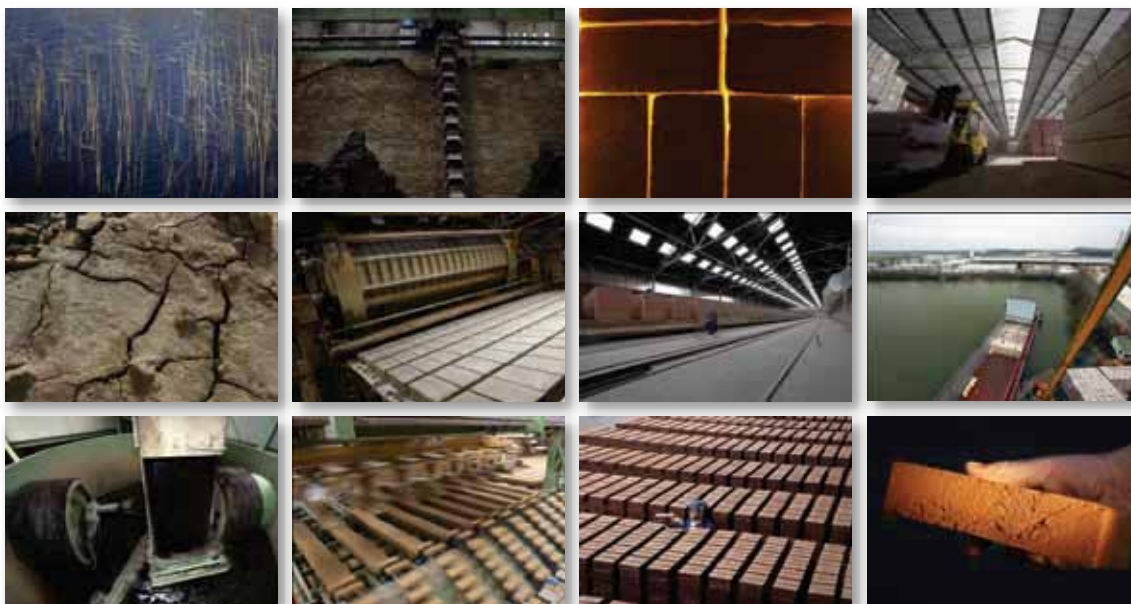

*de unieke mogelijkheid om in een proces
dat beheerst wordt door steeds meer ongreijpbare...*



MEER INFORMATIE EN CONTACT

Colosseum

Het Colosseum in Rome, oorspronkelijk Amphitheatrum Flavium geheten, is gebouwd onder keizer Vespasianus in 72. Zijn zoon en opvolger, keizer Titus, wijdde het in 80 in. Het Colosseum is gebouwd uit beton, tuf- en baksteen, maar voor de façade en zuilen is gebruikgemaakt van grote hoeveelheden travertin. Vijftigduizend toeschouwers konden er eeuwenlang naar allerlei, voorstellingen kijken. Natuurrampen en plunderingen zorgden vele eeuwen daarna voor het verval. Paus Benedictus XIV zag in 1749 de historische waarde van het kolossale gebouw in en verbood het verdere gebruik als steengroeve.

Wilt u meer weten over Rijswaard, ons innovatieve productieproces of onze uitgebreide steencollectie? Of wilt u een vrijblijvende offerte opvragen? Voor al uw vragen en/of opmerkingen kunt u contact met ons opnemen via onderstaande gegevens:

Steenfabriek Rijswaard BV
De Rijswaard 2, 5308 LV Aalst (Gld.)
T 0418 - 552221 F 0418 - 552900
E info@rijswaard.nl
I www.rijswaard.nl





RIJSWAARD®
BAKSTEEN

STERREWAARD®
BAKSTEEN

steen voor steen goed!

Steenfabriek De Rijswaard BV
De Rijswaard 2
5308 LV Aalst (GLD)
T 0418 - 552221 F 0418 - 552900
E info@rijswaard.nl | www.rijswaard.nl
E info@sterrewaard.nl | www.sterrewaard.nl



Volg ons op
Facebook en Twitter



Bekijk onze website
via de QR code



Download onze
app stenenzoeker



De app wordt ondersteund
door Windows, Playstore en Itunes